

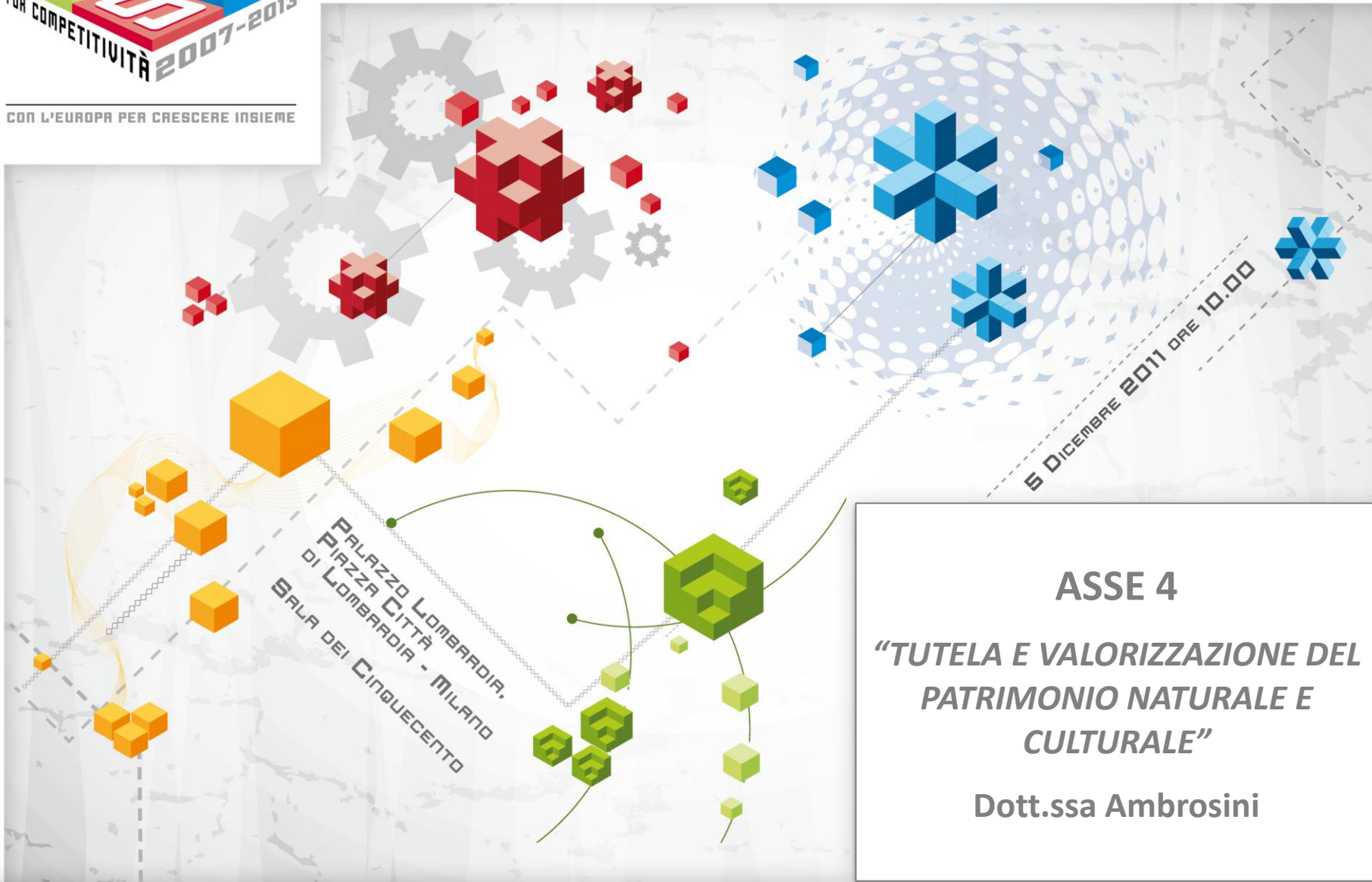

CON L'EUROPA PER CRESCERE INSIEME



ASSE 4: OBIETTIVI E FINALITÀ

- **Obiettivi:** L'attuazione dell'Asse 4 “**Tutela e valorizzazione del patrimonio naturale e culturale**” del POR FESR 2007-2013 costituisce un'importante occasione per **promuovere lo sviluppo economico e la coesione territoriale** di tutte quelle aree lombarde che presentano un potenziale di attrattività.

Accrescere la **potenzialità e la fruibilità turistica** del territorio attraverso l'**integrazione delle risorse storiche e culturali** con il sistema dei valori e delle qualità ambientali di eccellenza che connotano le aree di elezione al finanziamento.

- **La progettazione integrata:** l'Asse 4 è stato attivato tramite lo strumento dei **Progetti Integrati d'Area (PIA)** finalizzati a:
 - ✓ Promuovere una visione dei luoghi come insieme di ambiti naturali e culturali che rappresentano il potenziale di attrattività del territorio;
 - ✓ Integrare gli strumenti di programmazione e delle Linee di intervento al fine di realizzare obiettivi condivisi di sviluppo territoriale sostenibile.
- **Risorse:** la dotazione finanziaria dell'Asse 4 è pari a 60 Meuro.

ASSE 4: ELEMENTI CARATTERIZZANTI

- Per l'Asse 4 si è scelto di adottare strumenti finalizzati alla Programmazione Integrata: i **PIA**, che prevedono lo **sviluppo in forma integrata e complementare di più tipologie di operazioni**, concentrate su una medesima area, tale da prefigurarsi come distretto/unità omogenea e funzionale.
- Gli interventi possono localizzarsi nelle seguenti zone:

Montagna	<ul style="list-style-type: none">➤ Aree parco➤ Riserve e monumenti naturali➤ Piccoli comuni in area montana
Aree Fluviali	<ul style="list-style-type: none">➤ Aree parco➤ Riserve e monumenti naturali➤ Area perifluviale del Po
Laghi	<ul style="list-style-type: none">➤ Aree parco riserve e monumenti naturali➤ Comuni rivieraschi
Contesti Urbani, Periurbani e di Pianura	<ul style="list-style-type: none">➤ Area parco➤ Riserve e monumenti naturali

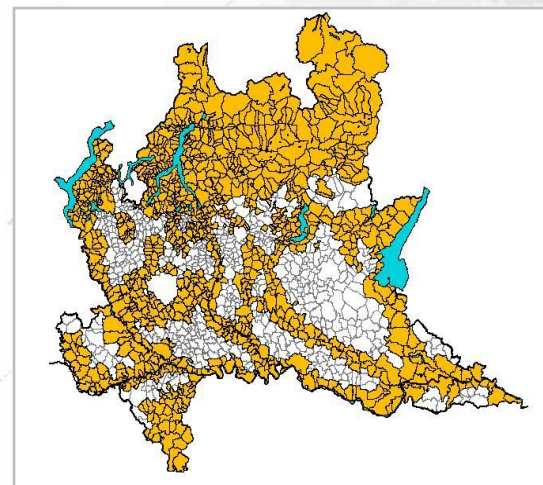

L'area di riferimento per il Bando **"Asse 4 Expo 2015"** non ricomprende tutti i comuni eleggibili dell'Asse 4 ma solo quelli ricompresi: nel parco del Ticino, nei parchi dell'Adda Nord e Sud, rivieraschi del Po e ricompresi tra le confluenze del Ticino e dell'Adda, nelle aree protette interessate dalla rete dei Navigli e dal sito Expo.

ASSE 4: I PROGETTI INTEGRATI DI AREA

Componenti del PIA

Valorizzazione del paesaggio e del patrimonio socio-culturale

Realizzazione e riqualificazione di reti escursionistiche e di circuiti culturali e naturalistici

Definizione e implementazione di strumenti e interventi di sostenibilità ambientale

Operazioni ammissibili

Operazioni di restauro, recupero e valorizzazione di beni culturali

Interventi di messa in sicurezza, opere di riqualificazione ambientale e/o valorizzazione

Recupero funzionale di aree di interesse naturale

Operazioni volte a migliorare la fruizione dei percorsi

Realizzazione di attrezzature, strutture e servizi relativi alla fruizione delle aree di interesse culturale/naturale

Adozione e diffusione di strumenti di sostenibilità ambientale

Creazione di Sistemi Informativi per la definizione e fruizione di itinerari e percorsi di visita

Ogni PIA prevede **AZIONI DI SISTEMA** per l'organizzazione di eventi, progettazione e realizzazione di campagne di sensibilizzazione, di materiale informativo, didattico e specialistico.

Beneficiari

Enti locali, Organismi di diritto pubblico, Soggetti Privati senza scopo di lucro, Enti Ecclesiastici, Fondazioni.

ASSE 4: I BANDI

PIA 2009

Progetti integrati e multifunzionali a livello sovracomunale finalizzati a:

integrare la tutela e la valorizzazione delle risorse culturali e ambientali con la creazione di condizioni per lo sviluppo imprenditoriale e la crescita economica.

La dotazione del bando è pari a 30 Meuro

PIA presentati	30
PIA finanziati	9
Operazioni finanziate	184
Investimento complessivo dei PIA finanziati	€73.345.038
Contributo assegnato per i PIA finanziati	€ 32.648.724

ASSE 4 EXPO 2015

Progetti integrati e multifunzionali a livello sovracomunale che, in preparazione ad Expo, favoriscano lo **sviluppo dell'attrattività del territorio** attraverso la creazione di circuiti ed itinerari per connettere luoghi ed elementi d'interesse fortemente legati all'elemento **"Acqua"**.

La dotazione del Bando è pari a 19,75 Meuro

PIA presentati	10
PIA finanziati	6
Operazioni finanziate	92
Investimento complessivo dei PIA finanziati	€45.582.753
Contributo assegnato per i PIA finanziati	€ 18.825.007



In seguito verrà presentato il **PIA Oltrepò Mantovano**